

40000,00

203000,00

40000,00

203000,00

40000,00

203000,00

40000,00

203000,00

40000,00

203000,00

40000,00

203000,00

40000,00

203000,00

40000,00

203000,00

40000,00

203000,00

40000,00

203000,00

40000,00

203000,00

40000,00

203000,00

40000,00

203000,00

40000,00

203000,00

40000,00

203000,00

40000,00

203000,00

40000,00

203000,00

40000,00

203000,00

40000,00

203000,00

40000,00

203000,00

40000,00

203000,00

40000,00

203000,00

40000,00

203000,00

40000,00

203000,00

40000,00

203000,00

40000,00

203000,00

40000,00

203000,00

40000,00

203000,00

40000,00

203000,00

40000,00

203000,00

40000,00

203000,00

40000,00

203000,00

40000,00

203000,00

40000,00

203000,00

40000,00

203000,00

40000,00

203000,00

40000,00

203000,00

40000,00

203000,00

40000,00

203000,00

40000,00

203000,00

40000,00

203000,00

40000,00

203000,00

40000,00

203000,00

40000,00

203000,00

40000,00

203000,00

40000,00

203000,00

40000,00

203000,00

40000,00

203000,00

40000,00

203000,00

40000,00

203000,00

40000,00

203000,00

40000,00

203000,00

40000,00

203000,00

40000,00

203000,00

40000,00

203000,00

40000,00

203000,00

40000,00

203000,00

40000,00

203000,00

40000,00

203000,00

40000,00

203000,00

40000,00

203000,00

40000,00

203000,00

40000,00

203000,00

40000,00

203000,00

40000,00

203000,00

40000,00

203000,00

40000,00

203000,00

40000,00

203000,00

40000,00

203000,00

40000,00

203000,00

40000,00

203000,00

40000,00

203000,00

40000,00

203000,00

40000,00

203000,00

40000,00

203000,00

40000,00

203000,00

40000,00

203000,00

40000,00

203000,00

40000,00

203000,00

40000,00

203000,00

40000,00

203000,00

40000,00

203000,00

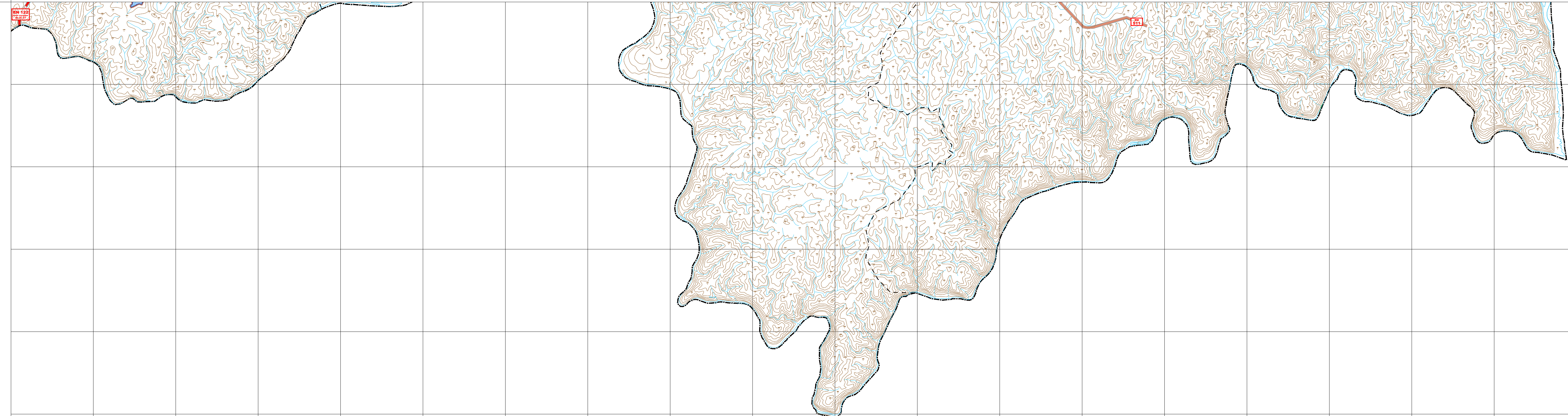

- CARTOGRAFIA**
- Limite de Município -
 - Limite da Freguesia -
 - Perimetro Urbano
 - Agglomerado Rural
- RESERVA AGRÍCOLA NACIONAL**
- RAN Proposta
 - Áreas a restituir à RAN
 - Áreas a excluir da RAN
 - Uso compatível com a RAN
- ESPAÇOS CANAIS/REDE DE ACESSIBILIDADES**
- Rede Viária
 - Itinerário Principal
 - Estrada Nacional
 - Estrada Desclassificada
 - Estrada Municipal
 - Caminho Municipal
 - Vias de Acesso e Serviço à Base Aérea nº 11
- Rede Ferroviária**
- Rede Ferroviária (com exploração)
 - Rede Ferroviária (sem exploração)
- ATIVIDADES ECONÓMICAS E RECURSOS**
- Atividades Industriais
 - Curros de Água e respetivos limites de margem
 - Plano de Água das Albufeiras
- INSTALAÇÕES, INFRAESTRUTURAS E EQUIPAMENTOS**
- Estação de Tratamento de Águas Residuais
 - Instalações e espaços militares
 - Base Aérea nº11
 - Quartel do Vale do Aquilhão
 - Campo de Instrução Tática e Técnica e Carreira de Tiro de Cabeça de Ferro
 - Aviação civil
 - Pista Municipal de Utubeiros
 - Heliporto
 - Plano de desenvolvimento da Infraestrutura Aeroportuária de Beja

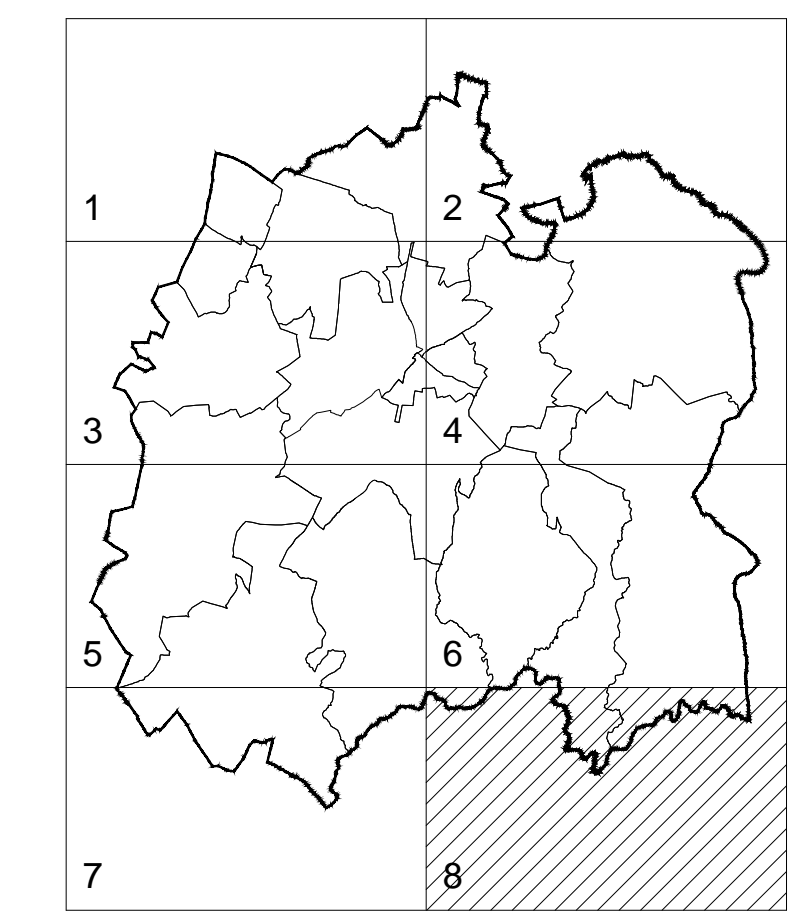

P D M B E J A

Equipa Técnica
CÂMARA MUNICIPAL DE BEJA

Trabalho de Gabinete
PLANTA DE RESERVA AGRÍCOLA NACIONAL

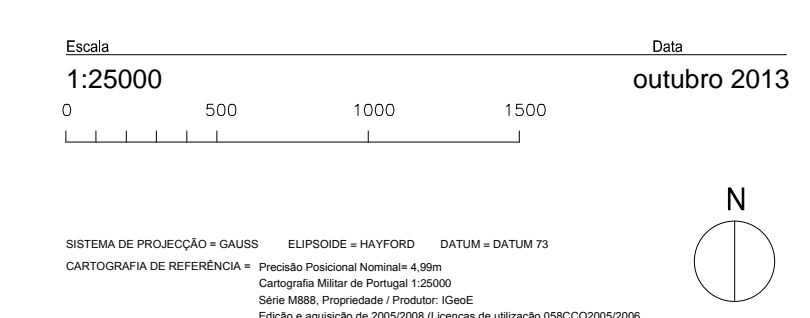

IC da Direção: PDM 07.08/ 08