

-164000.00  
24000.00

24000.00  
-164000.00

-177000.00  
30000.00

30000.00  
-177000.00

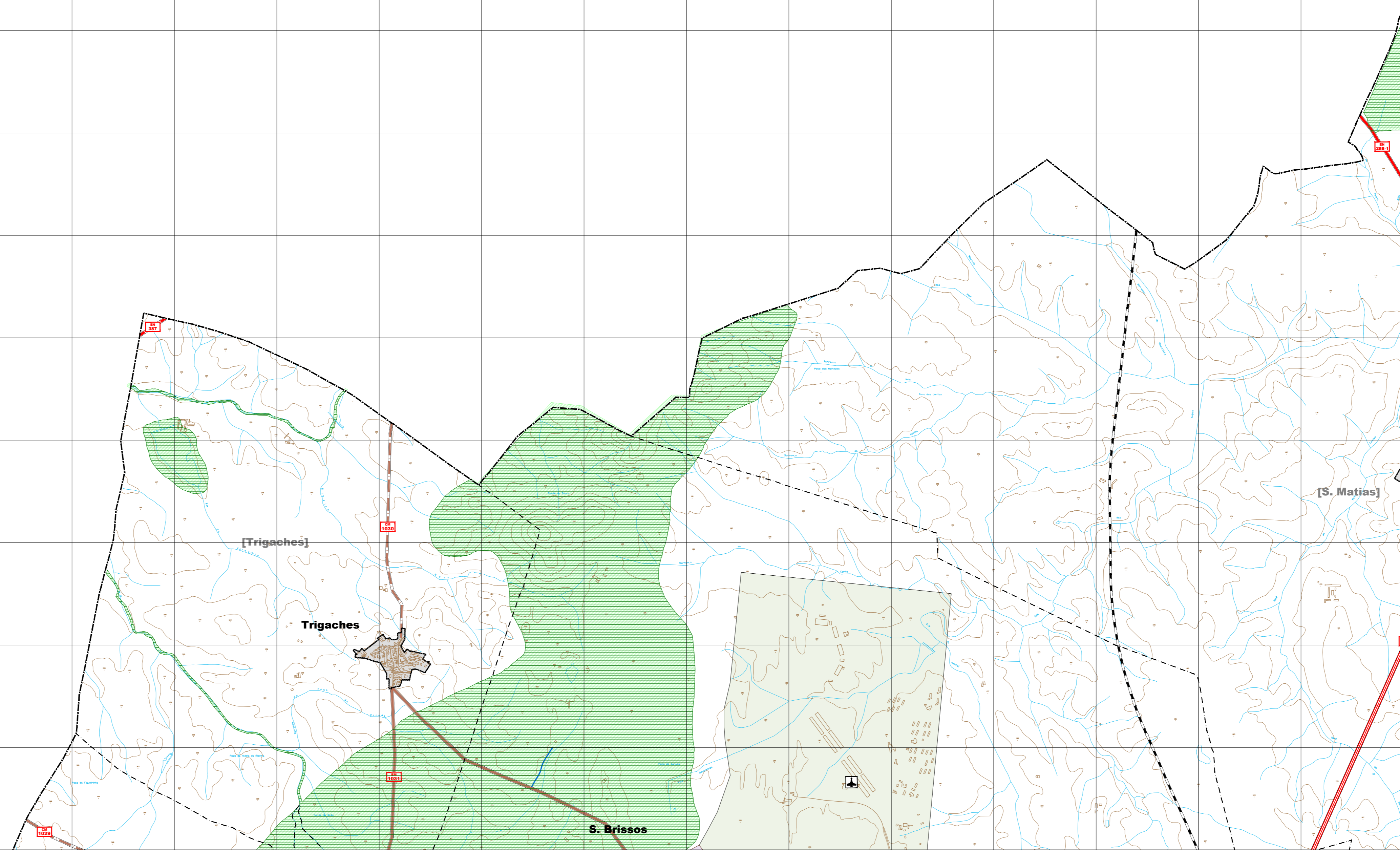

- CARTOGRAFIA**
- Limite do Município -
  - - - Limite de Freguesia -
  - Perimetro Urbano
  - Aglomerado Rural
- ESPAÇOS CANAS/REDE DE ACESSIBILIDADES**
- Rede Viana
    - Itinerário Principal
    - Estrada Nacional
    - Estrada Delineada
    - Estrada Municipal
    - Caminho Municipal
    - Vias de Acesso e Serviço à Base Aérea nº 11
  - Rede Ferroviária
    - Rede Ferroviária (com exploração)
    - Rede Ferroviária (sem exploração)
- RESERVA ECOLÓGICA NACIONAL**
- REN Vigor
  - REN Proposta
- ACTIVIDADES ECONÓMICAS**
- Parque Ambiental do Montinho
  - Zona Industrial Vilarinho
  - Outras
- Aviação civil**
- Posto Municipal de Ultraleves
  - Heliponto
  - Plano de desenvolvimento da Infraestrutura Aeroportuária de Beja
- Instalações e espaços militares**
- Base Aérea nº11
  - Quartel do Vale do Aguilhão
  - Campo de Instrução Tática e Técnica e Câmara de Troca de Calças de Ferro

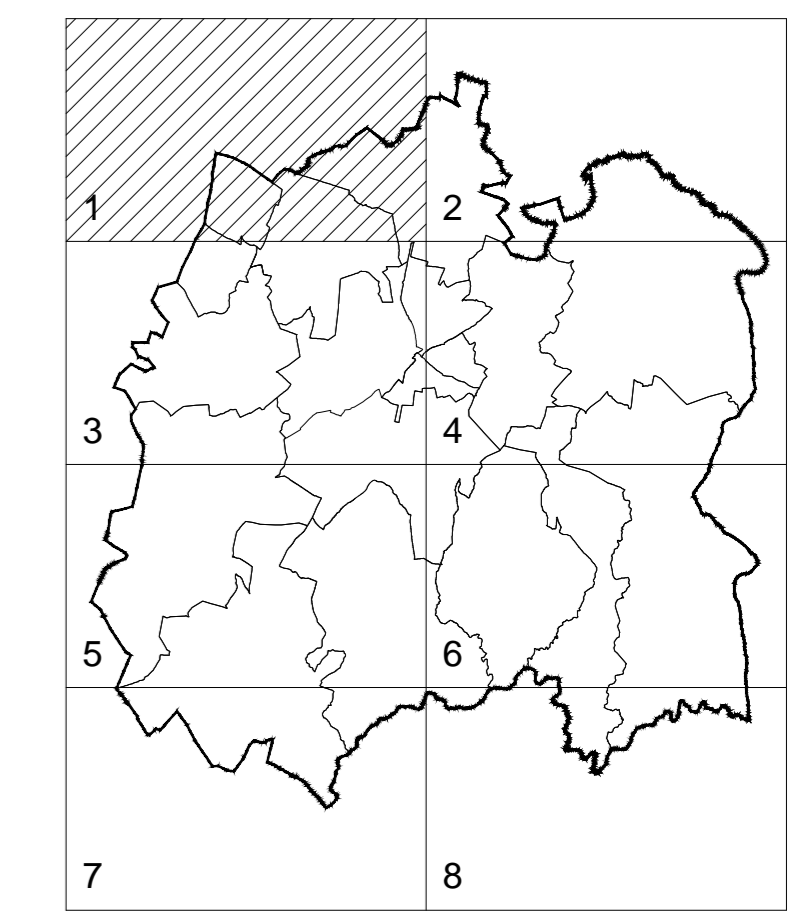

Escola Técnica  
CÂMARA MUNICIPAL DE BEJA

Título do Documento:  
**PLANTA DE RESERVA ECOLÓGICA NACIONAL**  
Sobreposição da REN em vigor com a REN proposta

Escala: 1:25000  
Data: outubro 2013



IC da Direção: PDM 06.01.09 (a)